ANGEBOT
2021

Air Camaro Engineering sp. z o.o.

Filiale Köln:
Sürther Str.
50996 Köln, Deutschland

Hauptsitz:
Stanislawowska 47,
54-611 Wroclaw, Polen

info@ace-klima.de

AC ENGINEERING
BIETET ERFAHRENE UND UMFASSEND AUSGERÜSTETE
INSTALLATIONSTEAMS IN DER HVAC-BRANCHE

- Wir stellen qualifizierte Fachleute bereit in den Bereichen:
  - Klimaanlagen,
  - Lüftungsanlagen.
- Die von uns bereitgestellten Teams sind ausgerüstet mit:
  - Firmenwagen,
  - Elektrowerkzeuge,
  - Spezialwerkzeuge für HVAC-Arbeiten.

Geschäftsführer

Artur Birke

WIR VERTRETEN UNSERE
AUFTRAGGEBER WÜRDEVOLL

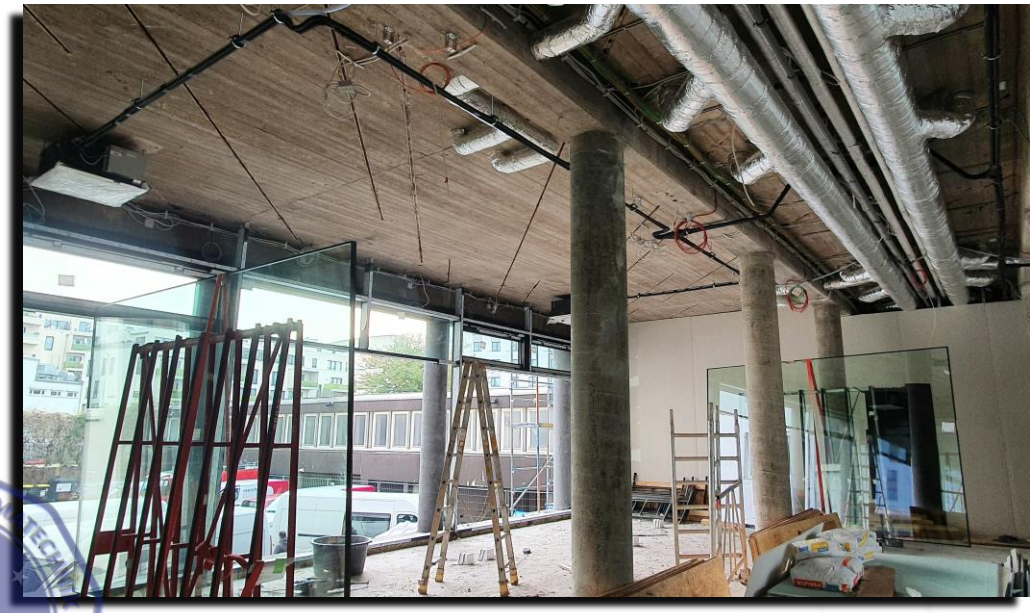

KÄLTE ★ KLIMATECHNIK
AC Engineering
LÜFTUNGSSYSTEME

UNSERE VERTRAGSPARTNER ARBEITEN MIT UNS VOR ALLEM IN ZEITEN EINES ERHÖHTEN BEDARFS AN ARBEITSKRÄFTEN ZUSAMMEN, DER SICH AUS DER ZUNEHMENDEN NACHFRAGE NACH IHREN DIENSTLEISTUNGEN ERGIBT.

ZUDEM KÖNNEN UNSERER VERTRAGSPARTNER OHNE ZUSÄTZLICHE KOSTEN DIE ZAHL DER BESCHÄFTIGTEN FLEXIBEL ERHÖHEN UND VERRINGERN.

Mögliche Optionen:

Die Firma "A KÄLTE-, KLIMATECHNIK GMBH" erhält mehr Aufträge in einem bestimmten Monat, Quartal oder Jahr, weiß aber, dass es für sie sehr schwierig sein wird, allen ihren Verpflichtungen allein nachzukommen. Sie kann sich auf die Anwerbung von Personal konzentrieren oder die Vorteile unserer qualifizierten und einsatzbereiten Montageteams nutzen.

Die Firma "B KÄLTE-, KLIMATECHNIK GMBH" benötigt gelegentlich eine kleine Anzahl von Personen, z.B. zwei Monteure für ein paar Tage oder Wochen; die Lösung - sie heuert unser Team für eine bestimmte Zeit an.

Die Firma "C KÄLTE-, KLIMATECHNIK GMBH" arbeitet dauerhaft mit uns zusammen - gemeinsam koordinieren wir laufend den Bedarf an einer bestimmten Anzahl von Mitarbeitern, der sich aus einem festgelegten Arbeitszeitplan ergibt.

Jetzt ist es an der Zeit, sich um Einsparungen bei den Fixkosten des Unternehmens zu kümmern:

- Wir stellen ein sehr hohes Niveau der ausgeführten Anlagen sicher,
- Sie bezahlen nur für die geleistete Arbeit, ohne die Festkosten des Arbeitnehmers,
- Sehr günstige Bedingungen der Zusammenarbeit für Vertragspartner, die wegen der hohen Entsendungskosten der Mitarbeiter ihre Arbeit manchmal weitervergeben müssen,
- Flexibilität und Leichtigkeit bei der Anmietung unserer Teams,
- Dank unserer Flexibilität muss unser Vertragspartner nicht gezwungenermaßen nach Aufträgen suchen, um einen Arbeitnehmer zu erhalten.

Darüber hinaus lohnt es sich, über eine ständige Betreuung nachzudenken, um besser auf Veränderungen im Markt reagieren zu können.

WIR UNTERSTÜTZEN UNSERE
DEUTSCHEN GESCHÄFTSPARTNER

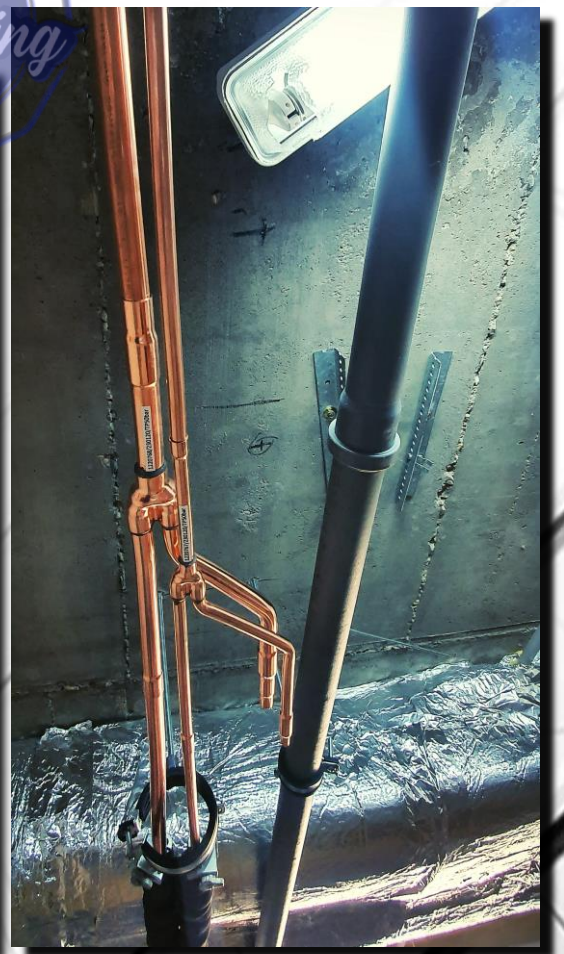

Unser Angebot richtet sich an:

- Unternehmen, die Aufträge DELEGIEREN - Erhöhung der Rentabilität des Projekts
- Unternehmen, die ihre Kosten optimieren und z.B. nur 70% der Mitarbeiter beschäftigen - Unterstützung bei der Erhöhung der Anzahl der Aufträge
- Unternehmen, die Aufträge erhalten, die mehr als 100% ihrer Arbeitskapazität ausmachen - Einhaltung vernünftiger Termine für die Erbringung von Leistungen und Sicherstellung, dass jeder Kunde bedient wird

Wir erstellen entsprechende Arbeitsberichte, denn jeder Kunde ist für uns sehr wichtig.

LEISTUNGEN

Montage mit den höchsten Qualitätsstandards für HVAC-Anlagen.

Montagedienste, aber auch Montagen mit Materiallieferung als umfassende Dienstleistung sind möglich.

Handel mit Waren und Geräten.

Unterstützung:

Wir setzen auf einen professionellen Ansatz und eine flexible Zusammenarbeit mit unserem Vertragspartner,

Die Firma AC Engineering kann eine umfassende Betreuung bieten.

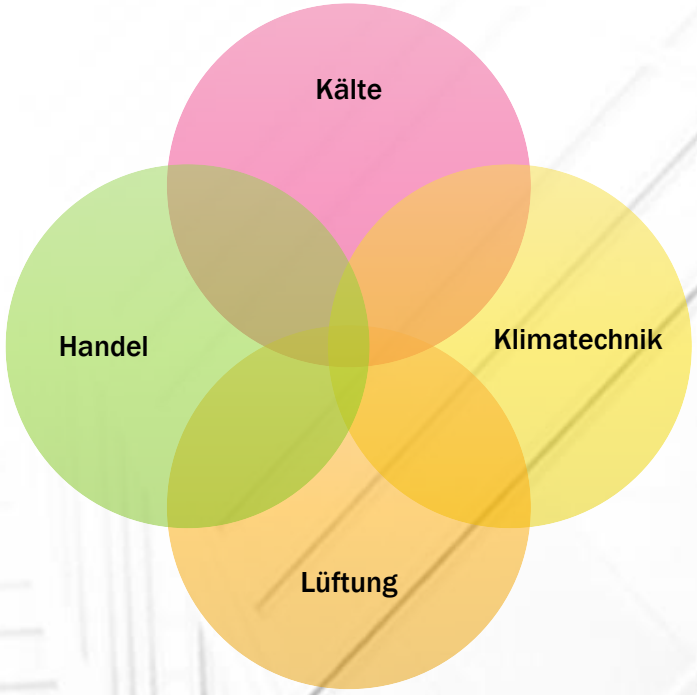

WIR LEGEN WERT AUF DIE HOHE
QUALITÄT UNSERER LEISTUNGEN

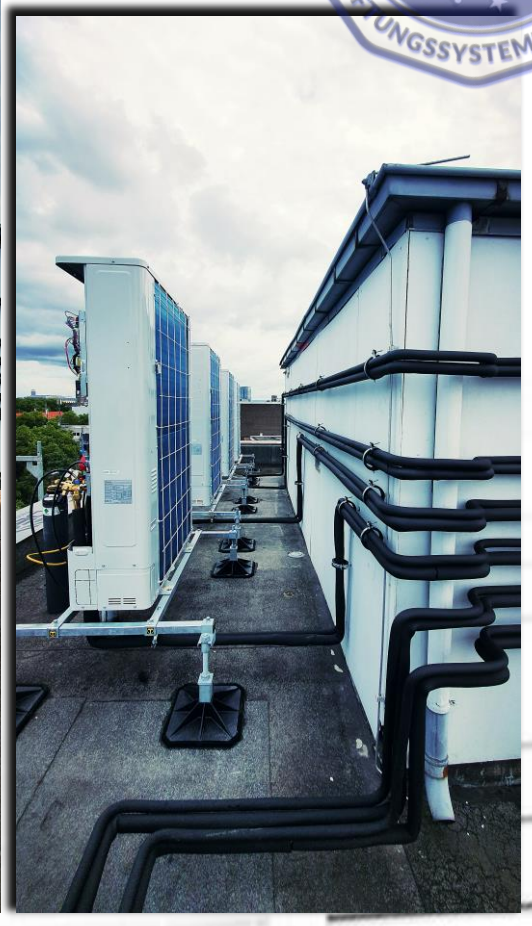

WIR SCHEUEN KEINE HERAUSFORDERUNGEN

Vorteile der Zusammenarbeit

Planung und rationelle Ausgaben in Abhängigkeit von der Marktsituation.

Relativ niedrigere Fixkosten, erhebliche Gewinne bei Vergabe der Arbeit.

Betreuung neuer Vorhaben:

- Kennenlernen der Standards des Vertragspartners,
- Anpassung an die Art und Weise, wie unser Vertragspartner sein Unternehmen führt,
- Sicherstellen, dass gegenseitig zufriedenstellende Termine eingehalten werden,
- Anpassung an die Marktrealitäten und Möglichkeiten des Vertragspartners.

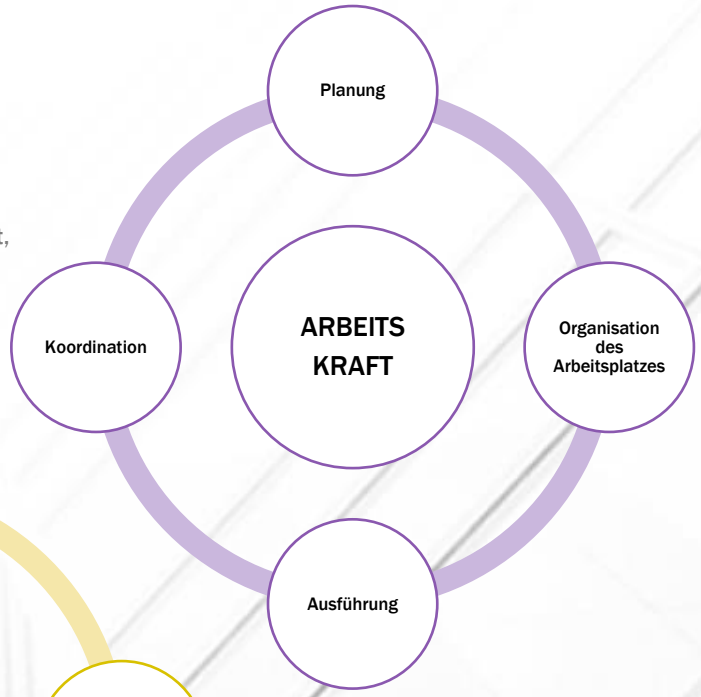

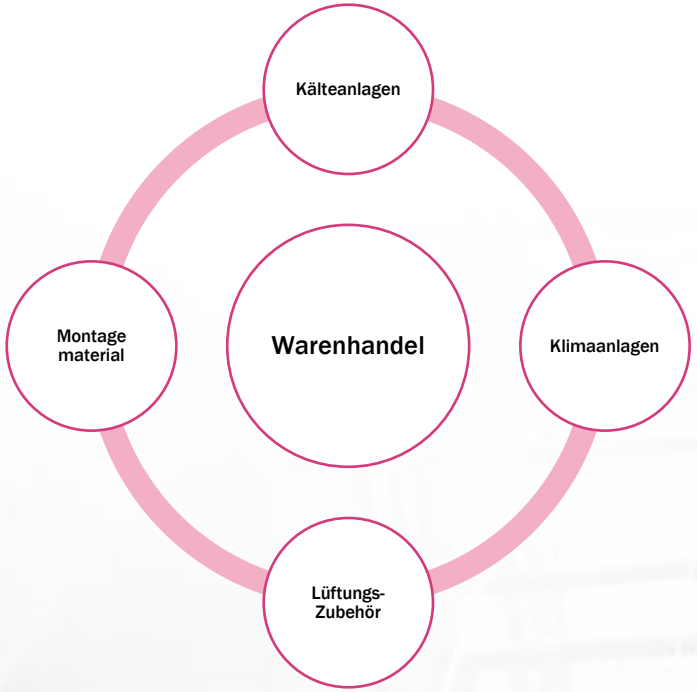

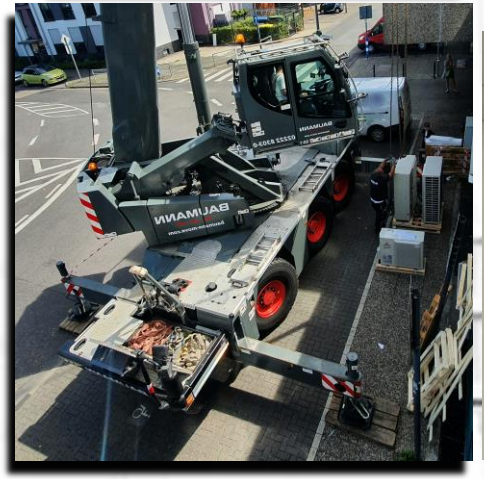

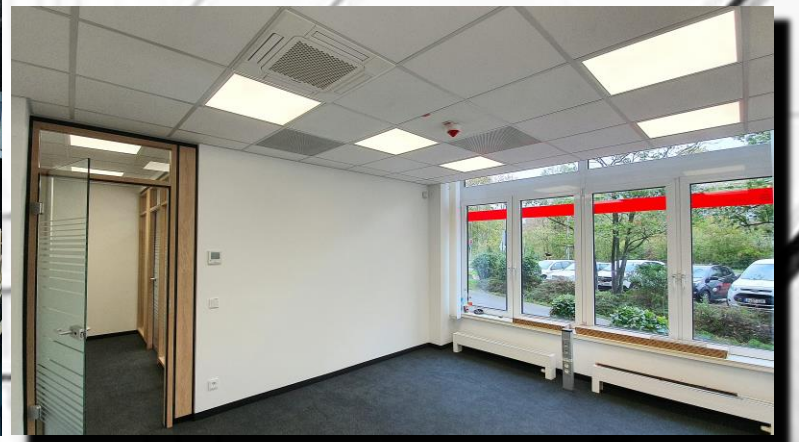

KÄLTE + KLIMATECHNIK
AC Engineering
LÜFTUNGSSYSTEME

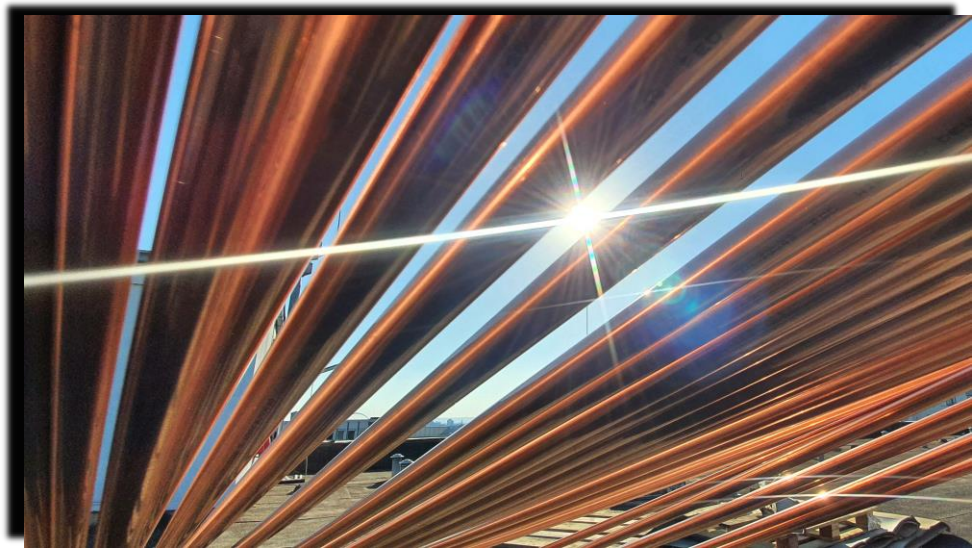

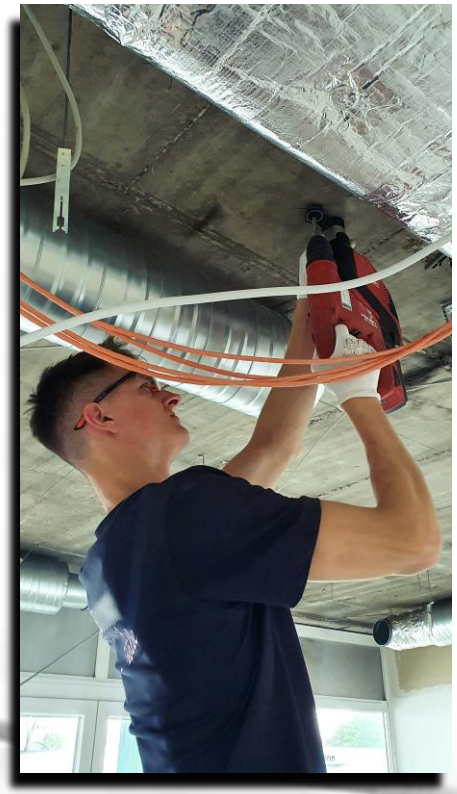

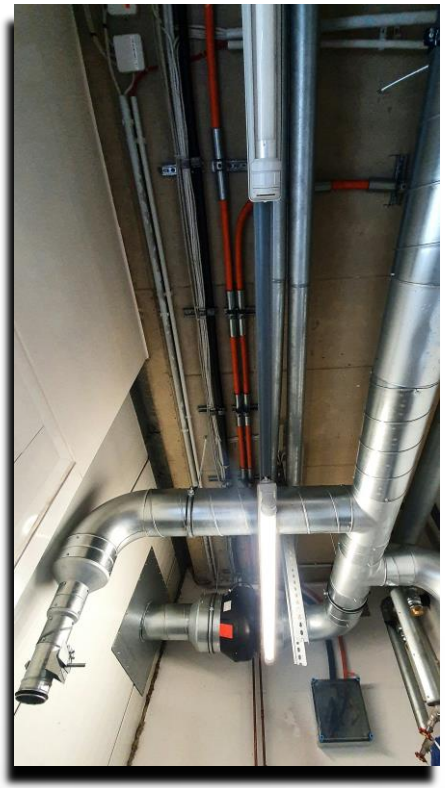

KÄLTE + KLIMATECHNIK
AC Engineering
LÜFTUNGSSYSTEME

Wir laden Sie ein, uns über die verfügbaren Medien zu kontaktieren.

Aufnahme der Zusammenarbeit.

- Ein Treffen zur Besprechung eines möglichen Auftrags:
  - Wir wählen den geeigneten Arbeitsumfang aus,
  - Wir besprechen die Etappen des Projekts
- Vorbereitung des Angebots,
- Start des Einsatzes,
- Sobald das Angebot genehmigt ist, werden wir ein Team von Personen organisieren, um die Aufträge und den Ablauf der Arbeit von qualifiziertem Personal zu koordinieren,
- Bereitstellung einer langfristigen Betreuung:
  - Wir erstellen entsprechende Berichte über die Arbeit, denn jeder Kunde ist sehr wichtig für uns.

Wir streben eine langfristige Zusammenarbeit an, die gegenseitige, zufriedenstellende finanzielle Gewinne, aber vor allem positive zwischenmenschliche Kontakte ermöglicht.

KÄLTE + KLIMATECHNIK

AC Engineering

LÜFTUNGSSYSTEME

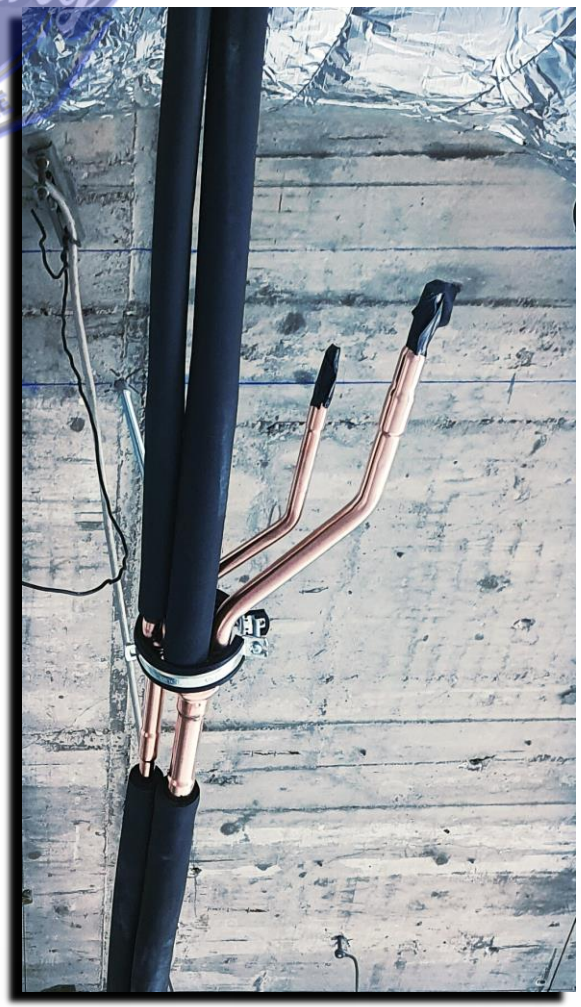

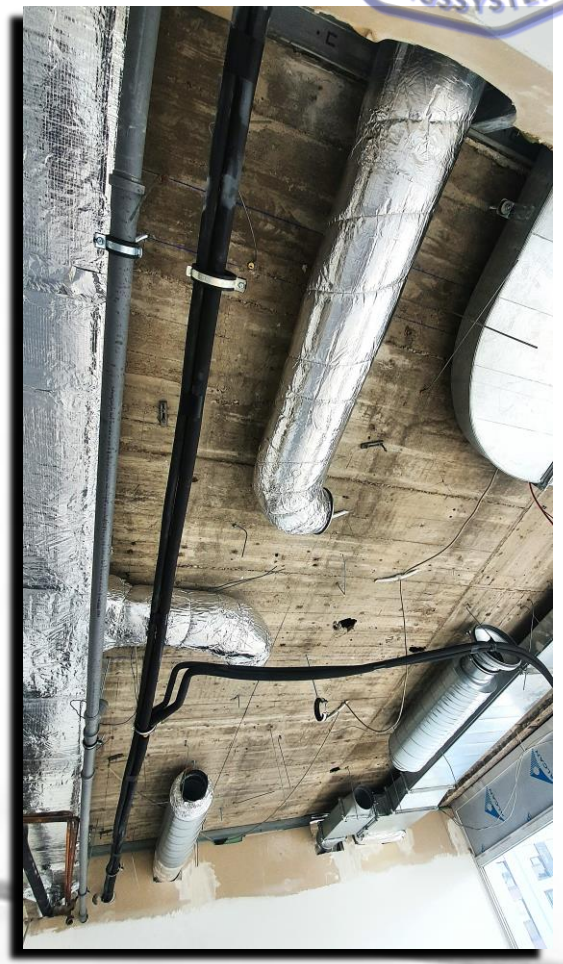

WIR SIND
IN GANZ DEUTSCHLAND TÄTIG

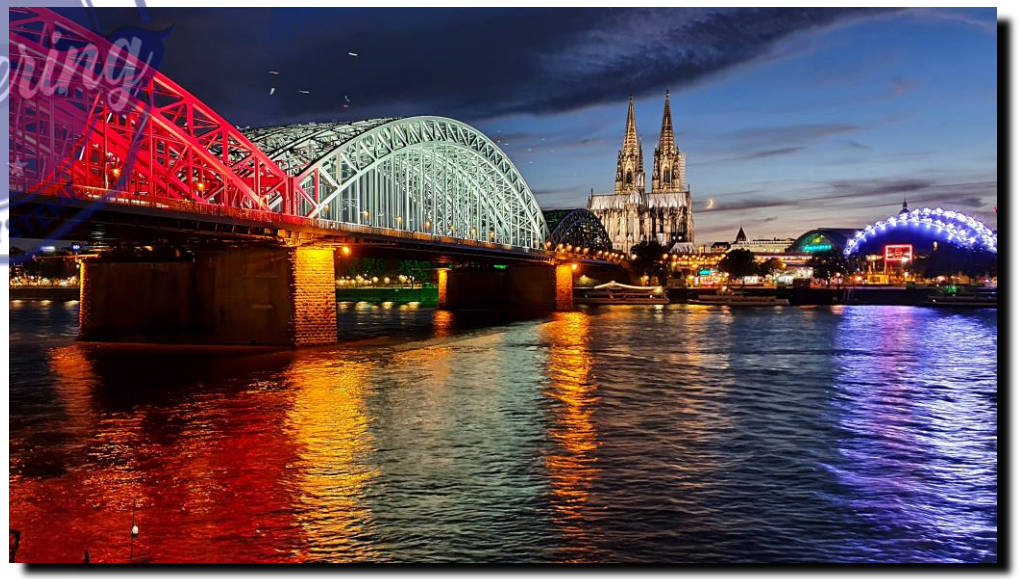

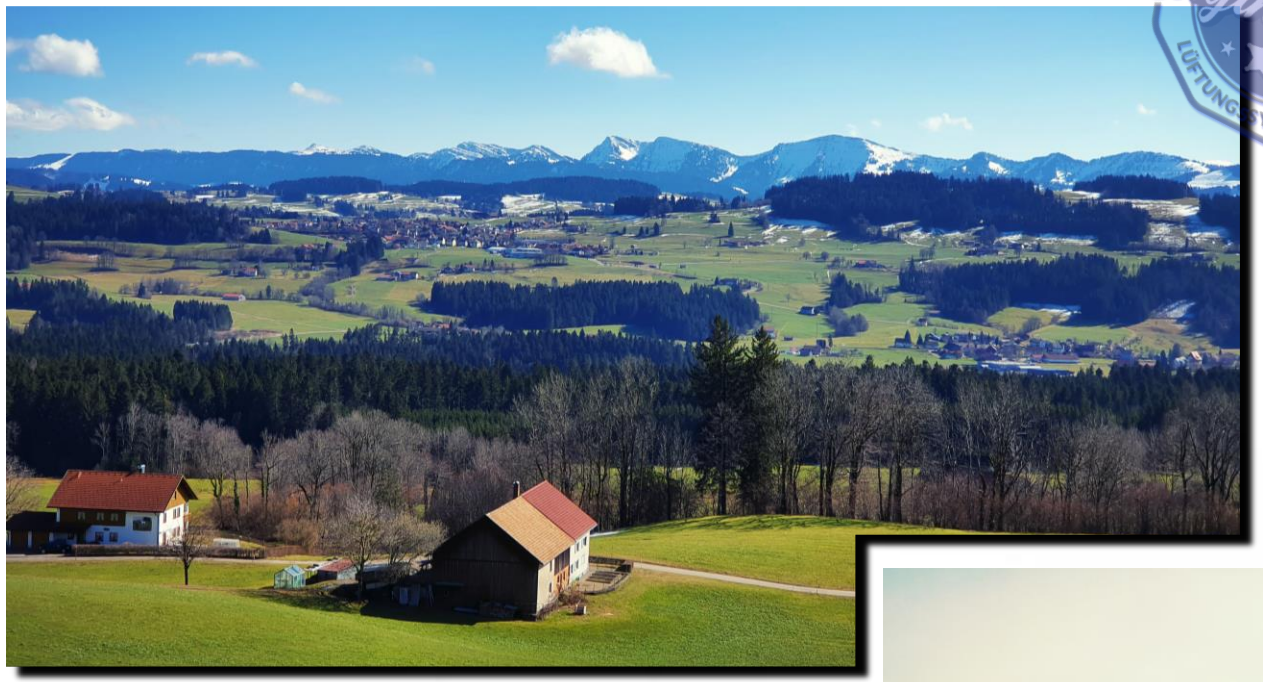

Air Camaro Engineering sp. z o.o.

www.ace-klima.de
info@ace-klima.de